



Montes de Las Navas S.A.



CERTIFICADO DE GESTIÓN FORESTAL SOSTENIBLE

RESEÑA DE ACTUACIONES DE GESTIÓN Y ACTIVIDADES MEDIOAMBIENTALES DESARROLLADAS POR MONTES DE LAS NAVAS S.A. DURANTE EL EJERCICIO 2012

Durante el ejercicio 2012 se han desarrollado trabajos de mantenimiento y gestión del Monte de Las Navas del Marqués, en relación con las labores programadas en el Plan de Ordenación del Monte, en el Plan de Emergencias y Actuación frente a Incendios Forestales y el Plan de Resinación del monte.

Durante el año 2012 ha estado desarrollando dichas tareas la cuadrilla de trabajo de la sociedad, compuesta por un encargado, cuatro peones especializados y un maquinista, además de las tareas de vigilancia y administraci. Durante la campaña de incendios se contrató a dos personas para apoyo de los trabajos de prevención y vigilancia. Los tajos ejecutados, así como los jornales, han sido los siguientes:

Cuadrilla de trabajo

- **Tratamiento selvícola de ayuda a la regeneración en el rodal 40 (Choza Moral)**, se emplearon 82 jornales entre los meses de enero y febrero en finalizar el desbroce mediante tijera manual las 5 hectáreas resultantes del incendio de 2006, para liberar los pinos ya establecidos de la competencia de las jaras.





Montes de Las Navas S.A.



CERTIFICADO DE GESTIÓN FORESTAL SOSTENIBLE

- Tratamiento selvícola de poda, clareo y eliminación de matorral; Rodal 19 del Cuartel B.- Se han empleado 215 jornales desde el mes de marzo hasta diciembre, de forma discontinua, en la preparación del tallar *procedente de reforestación de la expediente de forestación de tierras agrarias* con número 07.05.0083.96, que afecta a una superficie aproximada de 18 ha.

Dicho trabajo ha consistido en la podo de todo el arbolado del acotado, hasta los 3 metros de altura, en los pinos ya crecidos, o hasta la mitad del fuste en ejemplares de menores dimensiones. En las zonas densas se procedió a efectuar una primera selección de pies de futuro (clareo) y la roza del matorral de jaras existente en los lugares donde ésta es espesa y crece ahogando los pinos.

El tratamiento ha afectado a la totalidad del acotado, para su posible apertura en la primavera-verano de 2013, dado que las dimensiones del arbolado son ya suficientes para que no afecte el ramoneo del ganado a la supervivencia de la masa forestal..





Montes de Las Navas S.A.



CERTIFICADO DE GESTIÓN FORESTAL SOSTENIBLE

- Destrucción de despojos mediante quema en la Umbría del Valle.-

Durante los meses de enero y febrero se procedió a la quema de restos en zonas de actuación de cortas de mejora de la Umbría del Valle (Rodales 61 y 62) donde no fue posible la trituración con maquinaria.

Se emplearon 24 jornales.

Acordonamiento de restos de cortas en la Cuerda del Praejón- Se procedió al acordonamiento de los restos de cortas en la Cuerda del Praejón (Rodal 84) para su posterior triturado mecanizado con desbrozadora de martillos, sobre una superficie de 12 hectáreas. Se emplearon para ello, 38 jornales.

Tratamiento selvícola de mejora en los talleres del Saltillo: se finalizó la poda y clareo iniciado por el taller de empleo forestal en 2010, en las zonas acotadas del Saltillo (Rodal 102 del Cuartel F), expediente 07.05.0083.96 del Programa de Forestación de Tierras Agrarias.

Se olivaron los pinos de esta zona sobre una superficie aproximada de 7 ha, de las 40 que ocupa el acotado. Se emplearon 74 jornales.

Marcación de pinos para su resinación en 11 matas del Monte de Las Navas y el MUP nº 78 "El Alijar".- Se marcaron cerca de 50.000 pinos

para su resinación en diversos rodales de los Cuarteles B, C, Cuerda de la estación y el MUP 78, propiedad del Ayuntamiento, para su resinación en 2013. También se procedió a la recogida de los potes de diversas zonas, recuperándose un total de 2000 para su uso en la actual campaña.

Se emplearon un total de 69 jornales.

Preparación del material y montaje de la talanquera en circunvalación.- Se cortaron unos 80 pinos dominados y secos para el montaje de una talanquera de 300 metros en la circunvalación del casco urbano, en zonas de la carretera con un terraplén que ofrecía peligro de caída a los viandantes, durante los meses de agosto y septiembre. Se emplearon 26 jornales.

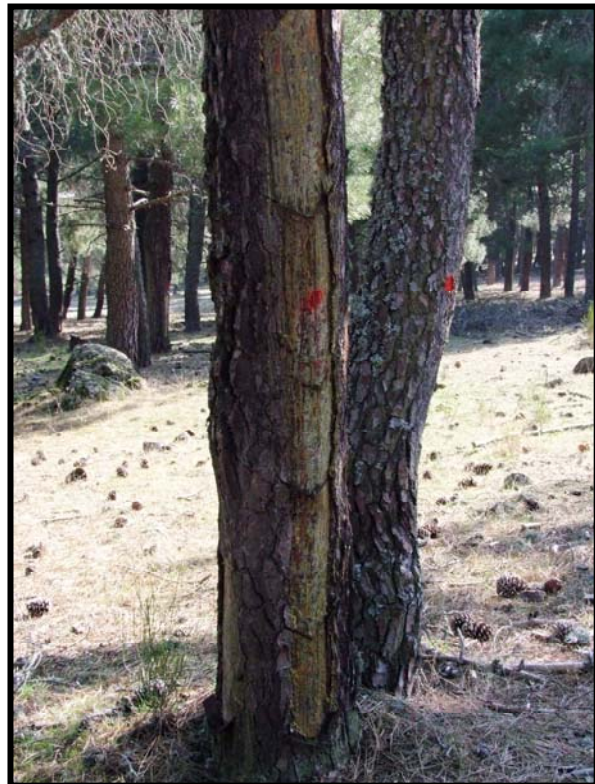



Montes de Las Navas S.A.



CERTIFICADO DE GESTIÓN FORESTAL SOSTENIBLE

Ejecución de poda preventiva alrededor del polígono de Matajardales.- Se podaron todos los árboles del perímetro del Polígono ganadero de Matajardales, por el peligro de propagación en caso de incendio forestal, triturándose los restos de la corta. Se emplearon 14 jornales

Ejecución de una fuente en el MUP 79 “La Dehesa”: Se procedió a la construcción de una nueva fuente en las inmediaciones del área recreativa de la Fuente del Saúco, derivando el agua desde la zona del Toril, con el fin de facilitar la recogida de agua por los vecinos. Se emplearon un total de 45 jornales.

Reparación y adecuación de pozas y abrevaderos.- La intensa sequía del invierno y verano pasado propició la falta de agua en muchos puntos del término. Se procedió a reparar diversos abrevaderos y a recuperar antiguas pozas en el Paraje de Fuente las Dueñas, para el abreve del ganado. Dicho trabajo ocupó cerca de 20 jornales durante los meses de agosto y septiembre.

Campaña de incendios y otras tareas: Durante los meses de junio y julio no se trabajó en el monte; se procedió a ejecutar las tareas de siega de la localidad, limpieza de los cementerios, ayuda en tareas de preparación de los





Montes de Las Navas S.A.



CERTIFICADO DE GESTIÓN FORESTAL SOSTENIBLE

festejos y otras relacionadas con la limpieza de zonas ajardinadas y calles, al igual que todos los años.

La cuadrilla de voluntarios de pronto auxilio para la prevención de incendios forestales ha estado activa desde el 1 de julio hasta el 15 de octubre. El pavoroso incendio que afectó a las localidades de Robledo de Chavela, Valdemaqueda y Santa María de la Alameda en Madrid, no afectó afortunadamente al término de Las Navas, quedándose a escasos dos Km, aunque mantuvo en alerta máxima a los servicios de vigilancia y extinción durante dos días.

Tractor forestal

Las labores fundamentales han sido la trituración de restos de corta y de matorral, tras las labores selvícolas desarrolladas por la cuadrilla y las cortas maderables del monte, así como el arrastre y astillado de madera para producción de biomasa forestal.

Así, se han triturado restos de las cortas efectuadas en el Cuartel D (Umbría del Valle) por la empresa Yagüe y los restos de los tratamientos selvícolas en las zonas de corta del Vallejo Fragua (Rodal 38); Cuerda del Praejón (Rodal 84) y La Retina (Rodal 34).

Se efectuó durante los meses de junio y julio el repaso de todos los caminos perimetrales de la vía, como labor preventiva para el acceso de vehículos contra incendios y su servicio como cortafuegos. También se repasaron los caminos incluidos dentro de los cerramientos de Las Ribera y El Saltillo, con el fin de mantener accesibles dichas reforestaciones ante un posible incendio forestal.

Durante los meses de abril a octubre, ha estado operando como ayuda para la carga y descarga de los bidones de la resina, junto con el camión de carga municipal, en las seis remasas que se han ejecutado durante la campaña 2012.

También se ejecutó un nuevo camino de conexión entre la carretera CL-505 y la zona de Peña Rubia, la cual se abrió al ganado el pasado año, con el fin de posibilitar el acceso de medios de extinción a esta zona, en la que existe un matorral denso y continuo de jaras.

Durante el invierno ha estado trabajando en el esparcimiento de sal en días de nevadas y durante la primavera segando y triturando las superficies municipales donde era posible.



Montes de Las Navas S.A.



CERTIFICADO DE GESTIÓN FORESTAL SOSTENIBLE

2.- Otras labores desarrolladas

- ♪ Colocación de puertas de muelle en distintos puntos de acceso al monte (pasos en CL 505 y Monte El Alijar)
- ♪ Arreglar los cerramientos de Fontuana, Fuente de la Perdiz, El Saltillo y Nariz del Cabo, deteriorados por el ganado..
- ♪ Celebración de la 4ª edición de la Carrera Popular de Las Navas del Marqués, que pasa a llamarse CROSS DE LOS VIENTOS en un circuito de 15 km, en modalidad de trail running. Discurrió íntegramente por los montes de la localidad, con una participación de más de 200 atletas, el día 6 de mayo.



- ♪ Celebración de las X Jornadas de Micología aplicada, durante los días 2, 3 y 4 de noviembre, con una participación de cerca de 100 alumnos.
- ♪ Adquisición de una retroexcavadora marca TEREX, para las labores de mantenimiento y mejora de infraestructuras y caminos del monte.
- ♪ Firma del Convenio de colaboración en materia de extinción de incendios forestales con la Junta de Castilla y León para la campaña 2012.
- ♪ Construcción de nave-secadero de astilla para su venta a terceros y al Ayuntamiento de Las Navas, con el fin de abastecer el district heating de la localidad.



Montes de Las Navas S.A.



CERTIFICADO DE GESTIÓN FORESTAL SOSTENIBLE

- ♪ Eliminación de arbolado seco o peligroso en zonas municipales de los cascos urbanos y parcelas de la Ciudad Ducal.
- ♪ Cerramiento de zona de restos de podas municipales en las cercanías de la EDAR de la población.
- ♪ Reposición de marras de arbolado en el acotado de Fuente de la Perdiz (Rodal 49).
- ♪ Reparación de los abrevaderos de la Avellaneda, Fuente de la Lobita y el Cantorral.
- ♪ Colocación de bancos rústicos de madera en el MUP nº 79 "La Dehesa".
- ♪ Limpieza y acondicionamiento de los accesos a las presas de abastecimiento de Valtraviés I y II.
- ♪ Preparación de árboles cebo para la lucha integral contra plagas de escolítidos en los rodales 57 y 58.

En Las Navas del Marqués, a 20 de mayo de 2013

Fdo.: Pedro Abati Gómez, Director Técnico